



## ANEXO / FICHA TÉCNICA ESPACIOS DE EXTENSIÓN

### Museo de Sitio Castillo de Niebla

#### 1. INTRODUCCIÓN

El Museo de Sitio Castillo de Niebla cuenta con una superficie total de 2.8 hectáreas aproximadamente, ubicado en la calle Del Castillo s/n, localidad de Niebla, en la costa de Valdivia, a 18 kilómetros al Sur-Oeste de esta ciudad, sobre la ribera norte de la desembocadura del Río Valdivia. Posee en su interior diversos espacios susceptibles de ser facilitados, tanto a instituciones de carácter público, como privado, así como a personas naturales, a saber: Sala 5 (exhibiciones temporales), Sala Multiuso, Foso para actividades al aire libre.

Toda actividad deberá contar con la aprobación de la Dirección del Museo de Sitio Castillo de Niebla, de acuerdo a lo detallado en el protocolo de préstamo de sala del museo. Se privilegiará el uso de nuestras dependencias para actividades de índole cultural, educativa, artística y/o formativa.

#### 2. SALA 5. Casa del Castellano

##### 2.1.- Características generales:

Se encuentra ubicada en la Casa del Castellano. Es la última de una sucesión de 4 salas donde se encuentra la exhibición permanente del museo de sitio. Tiene dos accesos, uno interno y una puerta de salida. Tiene techumbre de madera y las paredes son de piedra canchagua, laja, cal y cemento. No tiene control de condiciones ambientales; estando sometida a una alta humedad (HR promedio 81%) y temperatura promedio de 9.8° (entre mayo y agosto 2016). Y en periodo estival el promedio alcanza una HR del 69% y temperatura de 15°.

	Dimensiones
Ancho	10.1 mts
Largo	6.7 mts
Altura	3.7 mts
Superficie	70 mts <sup>2</sup> (aprox.)

##### 2.2.- Equipamiento técnico:

- 1 enchufe 220 w arriba de la puerta de ingreso interna
- 7 focos par 30 par
- Telón data grande

### 2.3.- Plano (Referencial)

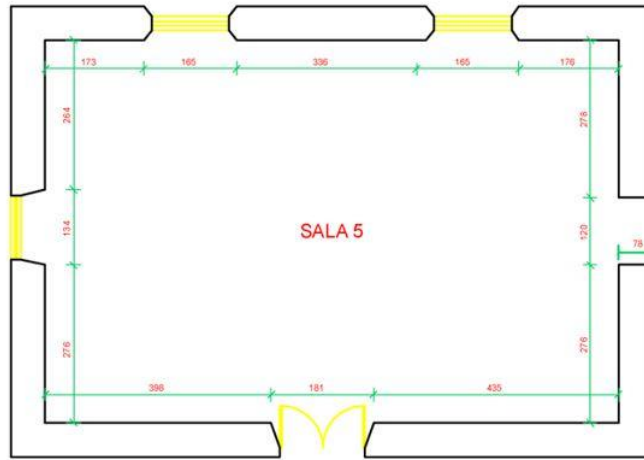

### 2.4.- Fotografías



### 3. SALA MULTIUSO.

#### 3.1.- Características generales:

Está ubicada en el interior del edificio administrativo del

#### 3.2.- Equipamiento técnico:

- Conexión eléctrica
- 35 sillas
- Equipo de amplificación
- Telón de proyección

	Dimensiones
Ancho	7 mts
Largo	4 mts
Superficie	35 mts <sup>2</sup> (aprox.)

#### 4.3.- Fotografías:



## 5. FOSO AL AIRE LIBRE

### 5.1 Características generales:

El gran Foso a Tierra, ubicado al inicio del recorrido, está habilitado para la realización de actividades masivas al interior del museo. Frente a la galería que genera la plataforma instalada en la pasarela, se ubica un área abierta sobre el césped para la realización de actividades de diversa índole. No tiene iluminación, ni techo, pero dispone de una toma de corriente de 220v.

